

TELAH DIBAYAR PADA : \_\_\_\_\_  
NO. RESIT : \_\_\_\_\_

**RM 20.00**



## **GARIS PANDUAN, SYARAT-SYARAT DAN BORANG PERMOHONAN PELAN SETARA**

\* Penggunaan borang ini berkuatkuasa dari 11/11/2021

\* Borang ini adalah cetakan komputer

MPKj/JKB/B8-2013 Online

## **GARIS PANDUAN DAN SYARAT-SYARAT PENGEMUKAAN PELAN SETARA**

---

- \* Buku panduan ini menetapkan garis panduan dan lakaran bagi keperluan asas yang menentukan kerja-kerja tambahan / ubahsuaian bangunan rumah teres.
- \* Pelan lakar yang disediakan oleh Majlis Perbandaran Kajang adalah sebagai menggantikan pelan seperti di dalam peruntukan Undang-undang Kecil Bangunan Seragam Selangor 1986, Seksyen 18(1).
- \* Pemilik adalah bertanggungjawab sepenuhnya ke atas kestabilan dan kekukuhan semua struktur yang dibina. Pihak Majlis Perbandaran Kajang tidak bertanggungjawab ke atas segala tuntutan, dakwaan atau tindakan yang diakibatkan dari pembinaan kerja-kerja tambahan pindaan ini.
- \* Semua pelan lakar dan spesifikasi di dalam buku panduan ini tidak boleh dipinda atau diubah dalam segala bentuk sekalipun. Kegagalan mematuhi kehendak ini akan mengakibatkan permohonan ditolak.
- \* Pemilik yang bercadang untuk mengemukakan pelan selain dari pelan lakar di dalam buku panduan ini hendaklah mengemukakan pelan melalui Arkitek / Pelukis Pelan Berdaftar.
- \* Kelulusan yang dikeluarkan adalah sah untuk tempoh 1 tahun sahaja. Pemilik yang bercadang untuk membuat pembinaan selepas tamat tempoh dikehendaki mengemukakan permohonan baru dan pembayaran yuran baru.
- \* Pembinaan struktur adalah di dalam kawasan pemilik sahaja.
- \* Kerja-kerja pembinaan tidak termasuk tambahan / pindaan kepada pemasangan sanitari kecuali sinki.

### **PERINGATAN PENTING KEPADA PEMILIK**

---

**Sekiranya pihak Majlis Perbandaran Kajang mendapati pembinaan tersebut dibina tidak mengikut pelan yang telah diluluskan. Pemilik boleh dikenakan tindakan-tindakan undang-undang seperti di dalam peruntukan Akta Jalan, Parit & Bangunan 1974 (Akta 133) Seksyen 70(13)(b) di mana seseorang yang melencong daripada mana-mana pelan/penentuan yang diluluskan oleh pihak berkuasa tempatan tanpa mendapat kebenaran bertulis terlebih dahulu daripada PBT boleh apabila disabitkan dikenakan denda tidak lebih daripada RM 50,000.00 dan juga boleh dikenakan denda tambahan sebanyak RM 1,000.00 bagi tiap-tiap hari kesalahan itu diteruskan selepas sabitan.**

## **KELULUSAN REKA BENTUK BANGUNAN ADALAH TERTAKLUK KEPADA PERKARA BERIKUT :**

- i) Majlis Perbandaran Kajang memberi kelonggaran kepada pemilik untuk merekabentuk binaan yang akan dibina dengan syarat mematuhi semua penentuan dan had jarak / anjakan / ukuran maksima atau minima yang telah ditetapkan di dalam pelan lakar.
- ii) Semua kerja-kerja binaan hendaklah mendapat persetujuan daripada pemilik tanah / bangunan.
- iii) Semua permukaan dinding batu hendaklah dilepa dan dicat pada kedua-dua permukaan.
- iv) Keluasan tambahan tidak melebihi 300 kaki persegi.
- v) Panjang tambahan belakang yang dibenarkan adalah maksima 10' kaki.
- vi) Ketinggian aras platform rumah adalah 2 kaki (maksima) daripada aras lorong belakang.
- vii) Kerja-kerja pemasangan saluran kebersihan ( Sistem Sanitari ) hendaklah disalurkan ke "Gully Trap" kemudian ke lurang "Manhole" **bukan ke longkang permukaan.**
- viii) Dikehendaki memasang "gutter" / talang air pada bumbung yang melebihi sempadan.
- ix) Binaan tersebut mestilah dibina di atas asas yang kukuh dan boleh menanggung beban struktur binaan tersebut.
- x) Dinding pemisah di antara bangunan mesti 4.5" atau 112 mm tebal ( setiap belah ) dinding padu dari bahan-bahan tidak terbakar dan tidak mempunyai sebarang bentuk permukaan. Dinding tersebut hendaklah dibina ke paras bumbung sambungan dan dinaikkan sehingga 230mm dari paras bumbung.
- xi) Cahaya dan pengudaraan yang mencukupi untuk sambungan mesti disediakan melalui pembukaan, tingkap yang boleh dibuka atau grill yang mempunyai keluasan berpadu tidak kurang dari 15% daripada keluasan lantai sambungan.
- xii) Pembinaan struktur baru yang menyatu kepada struktur sediaada hendaklah mengikut amalan kejuruteraan binaan yang dipastikan kukuh dan selamat. Adalah menjadi tanggungjawab pemilik sendiri bagi memastikan perkara tersebut dipatuhi sepenuhnya.
- xiii) Pemilik yang tidak mematuhi keperluan yang ditetapkan akan diarahkan mengubahsuai atau merobohkan binaan tersebut. Tindakan Undang-Undang akan diambil terhadap pemilik bangunan yang engkar.
- xiv) Pihak Majlis Perbandaran Kajang akan sentiasa membuat pemeriksaan dan pemantauan dari masa ke semasa terhadap kerja-kerja pembinaan sehingga bangunan tersebut siap dibina

**NOTA : Sekiranya perkara-perkara di atas tidak dipatuhi, wang cagaran tidak akan dikembalikan.**

\* Penggunaan borang ini berkuatkuasa dari 11/11/2021

\* Borang ini adalah cetakan komputer

## **PANDUAN MENGEMUKAKAN PERMOHONAN**

Pemilik hendaklah mengenalpasti kedudukan bangunan sediaada terutama ukuran bangunan, ukuran lot, jarak dari sempadan hadapan, tepi dan belakang untuk disesuaikan dengan perubahan yang akan dibina.

Pilih pelan lakar yang sesuai dengan binaan yang dicadangkan tidak melebihi 3 jenis kerja-kerja tambahan / pindaan.

Pemilik dikehendaki mengemukakan borang permohonan dan pelan lakar yang telah dilengkapkan beserta dokumen sokongan kepada Jabatan Kawalan Bangunan, Majlis Perbandaran Kajang.

Jenis – Jenis tambahan yang dicadangkan :

1. MPKj/PS 1 - Tambahan Hadapan Bumbung Jenis Kongsi.
2. MPKj/PS 2A - Tambahan Belakang Rumah Teres 1 Tingkat.
3. MPKj/PS 2B - Tambahan Belakang Rumah Teres 2 Tingkat.
4. MPKj/PS 2C - Tambahan Belakang Beserta 'Grill' Bagi Rumah Teres.
5. MPKj/PS 3 - Binaan Pagar Batu
6. MPKj/PS 4A - Tambahan Sebahagian Belakang Rumah Teres (Jenis A)
7. MPKj/PS 4B - Tambahan Sebahagian Belakang Rumah Teres (Jenis B)

Antara bayaran-bayaran yang dikenakan semasa pengemukaan pelan ini :

1. Bayaran Fi Proses - RM 120.00 (bagi setiap permohonan)
2. Bayaran Fi Pelan - RM 100.00 (bagi setiap pelan yang dikehendaki)
3. Bayaran Cagaran Pelan - RM 500.00 (bagi setiap pelan yang dikehendaki)
4. Bayaran Tambahan Sinki - RM 5.00 (bagi setiap unit)
5. Bayaran Tambahan Basin - RM 2.00 (bagi setiap unit)
6. Bayaran Tambahan *Floor Trap* - RM 2.00 (bagi setiap unit)
7. Bayaran Permit Meletak Bahan Binaan - RM 100.00 (bagi setiap bulan)
8. Bayaran Permit Meletak Tong RORO - RM 100.00 (bagi setiap bulan)
9. Bayaran Petil - RM 10.00
10. Borang Permohonan Pelan Setara - RM 20.00
11. Borang A - RM 3.00

TELAH DIBAYAR PADA : \_\_\_\_\_  
NO. RESIT : \_\_\_\_\_



**MAJLIS PERBANDARAN KAJANG**  
**JABATAN KAWALAN BANGUNAN**  
**BORANG PERMOHONAN PELAN SETARA**

**A. TAJUK PROJEK** : \_\_\_\_\_  
(Alamat Bangunan) \_\_\_\_\_

(Sila gunakan lampiran tambahan sekiranya ruang tidak mencukupi)

**B. MAKLUMAT PEMOHON**

Nama Pemilik : \_\_\_\_\_

No. Kad Pengenalan : \_\_\_\_\_

No. Telefon : \_\_\_\_\_

**C. DOKUMEN YANG PERLU DIKEMUKAKAN :**

\* Sila tandakan (√) pada permohonan berkenaan.

1. Borang A
2. Borang Permohonan yang lengkap diisi
3. 1 Salinan Kad Pengenalan Pemilik
4. 1 Salinan Cukai Taksiran terkini yang telah dijelaskan (sekiranya belum dikenakan cukai, sila dapatkan surat dari Jabatan Penilaian dan Pengurusan Harta MPKj)
5. 1 Salinan Sijil Kelayakan Menduduki Bangunan / Borang F
6. 1 Salinan Perjanjian Jual Beli (S & P) dan Hakmilik Sementara / Geran
7. Gambar FOTO Tapak (Pandangan Hadapan, Belakang dan Tepi ) Yang Bertarikh Terkini Selewat-lewatnya 7 Hari Sebelum Permohonan Didaftarkan
8. Salinan Surat Dan Pelan Kelulusan terdahulu (sekiranya ada)
9. Surat Akuan Janji Pendeposit Yang Lengkap ditandatangani Pesuruhjaya Sumpah dan Dimeterai Setem Hasil.
10. 1 Salinan Resit Tong Sampah
11. Lain-lain Dokumen (jika berkenaan)

UNTUK DIISI OLEH PEMOHON	UNTUK SEMAKAN MPKj

**D. TAMBAHAN YANG DIKEHENDAKI**

\* Sila tandakan (√) pada permohonan berkenaan.

MPKj / PS 1	MPKj/ PS 2A	MPKj /PS 2B	MPKj/ PS 2C	MPKj/ PS 3	MPKj/ PS 4A	MPKj/ PS 4B

**Peringatan**

**\*Pihak Majlis Tidak Bertanggungjawab Atas Kegagalan Rekabentuk Dan Struktur Bangunan Ini Oleh Sebab-Sebab Terhad Dan Tidak Terhad Termasuk Kesan Dan Akibat Dari Bencana Alam.**

**Akuan Pemilik Bangunan\***

- Saya Telah Membaca Segala Garispanduan Dan Syarat-Syarat Pengemukaan Pelan Setara Yang Telah Ditetapkan Di Dalam Borang Ini Dan Faham Sepenuhnya. Saya Bersetuju Untuk Mematuhi Semua Syarat Dan Peraturan Yang Ditetapkan Dan Sekiranya Saya Ingkar Saya Menanggung Risiko Dan Bersedia Menerima Apa-Apa Tindakan Daripada MPKj.
- Saya Akan Bertanggungjawab Terhadap Sebarang Aduan Dan Kerosakan Bangunan Bersebelahan Serta Membaikpulih Apa-Apa Kerosakan Yang Berlaku Akibat Dari Kerja-Kerja Pembinaan Yang Dijalankan.
- Saya Bersetuju Melepaskan Dan Menanggung Rugi MPKj Daripada Segala Apa Jua Tuntutan Dan Keadaan Oleh Sebab-Sebab Terhad Dan Tidak Terhad Termasuk Kesan Dan Akibat Dari Bencana Alam.
- Saya Memperakui Bahawa Maklumat Yang Diberikan Adalah Benar Dan Sekiranya Saya Melencong Daripada Pelan Yang Diluluskan, Saya Akur Bahawa Cagaran Saya Tidak Akan Dikembalikan.

Ditandatangani Oleh Pemilik:

\_\_\_\_\_  
Nama :

Tarikh :

**UNTUK KEGUNAAN PEJABAT****Disemak Oleh :** (JT(K)/PJ/PPS/PJ(K)/PPSK/JUB/AR)**PENGESAHAN PENERIMAAN**

Jumlah Bayaran Yang Perlu Dijelaskan (RM)		
1	Borang Permohonan Pelan Setara	20.00
2	Borang A	3.00
3	Fi Proses	120.00
4	Fi Pelan (RM 100 x _____ pelan)	
5	Fi Tambahan Sink (RM5.00 x _____ bilangan)	
6	Fi Tambahan Basin / Floor Trap (RM2.00 x _____ bilangan)	
7	Fi Permit Meletak Bahan Binaan (RM100 x _____ bulan)	
8	Fi Permit Meletak Tong Roro (RM100 x _____ bulan)	
9	Petil	10.00
10	Cagaran Pelan (RM500.00 x _____ pelan)	
JUMLAH		

Permohonan ini telah disemak dan diproses berdasarkan akujanji bertanggungjawab oleh Pemilik, TIADA HALANGAN untuk diterima dan didaftarkan.

.....  
(Tarikh : \_\_\_\_\_ )

\* Penggunaan borang ini berkuatkuasa dari 11/11/2021

\* Borang ini adalah cetakan komputer

MPKj/JKB/B8-2013 Online

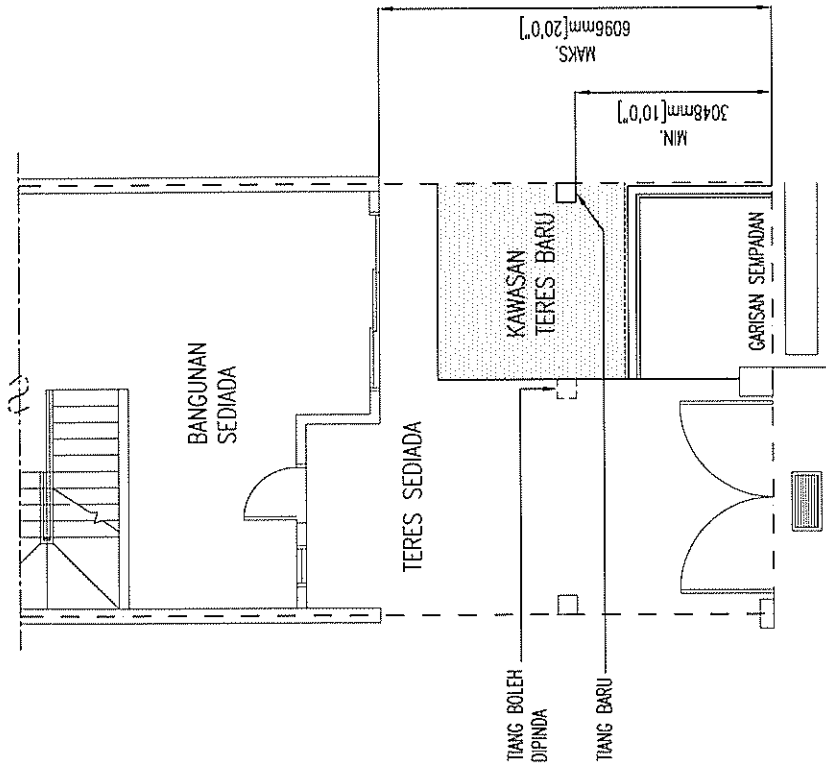

**PELAN TINGKAT BAWAH**

SKALA : NTS

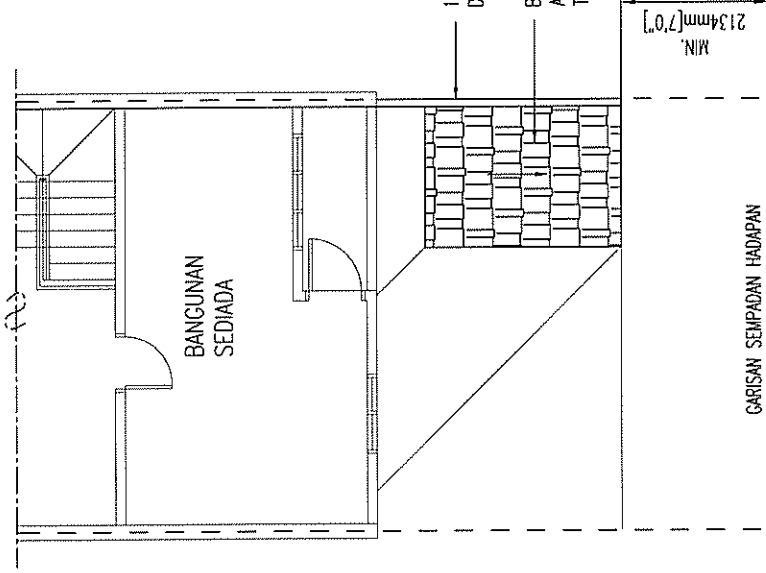

**PELAN TINGKAT SATU**

SKALA : NTS

115mm TEBAL DINDING BARU HENDAKLAH DILEPA DIKEDUA-DUA BELAH PERMUKAAN DAN DICAT.

BUMBUNG CERUN DARI JENIS 'ROOF TILES' ATAU BUMBUNG KONKRIT RATA DENGAN KELUASAN 100kps TIDAK BOLEH MELEBIHI KETINGGIAN BUMBUNG ASAL

**PERINGATAN**

1. PEMILIK ADALAH BERTANGGUNGJAWAB SEPENUHNYA KEATAS KESTABILAN DAN KEKUKUHAN SEMUA STRUKTUR, SISTEM PERPARITAN DAN ALATAN SANITARI. PIHAK MALIS PERBANDARAN KAJANG TIDAK BERTANGGUNGJAWAB KE ATAS SEBARANG TUNTUTAN ATAU TINDAKAN AKIBAT DARI PEMBINAAN KERJA - KERJA TAMBAHAN INI.
2. PELAN LAKAR INI TIDAK BOLEH DIPINDA .
3. PELAN LAKAR ASAL HENDAKLAH DIKEMUKAKAN UNTUK KELULUSAN.

CADANGAN TAMBAHAN 'PORCH' JENIS KONGSI, KE ATAS SEBUAH RUMAH TERES \_\_\_\_\_ TINGKAT YANG SEDIA ADA, DI NO \_\_\_\_\_ JALAN \_\_\_\_\_ TAMAN/BANDAR \_\_\_\_\_ MUKIM \_\_\_\_\_ DAERAH HULU LANGAT, SELANGOR DARUL EHSAN.

NO PELAN :

**MPKj/PS 1**

PEMILIK:

T/TANGAN:

NO. K.P.:

ALAMAT:

NO. TEL.:

KONTRAKTOR:

T/TANGAN:

NO. K.P.:

ALAMAT:

NO. TEL.:

DISAHKAN PELAN NO. MPKj\_\_\_\_\_/\_\_\_\_\_/\_\_\_\_\_/\_\_\_\_\_  
DILULUSKAN BERDASARKAN  
SURAT KELULUSAN BERTARIKH\_\_\_\_\_

b.p YANG DI PERTUA  
Majlis Perbandaran Kajang

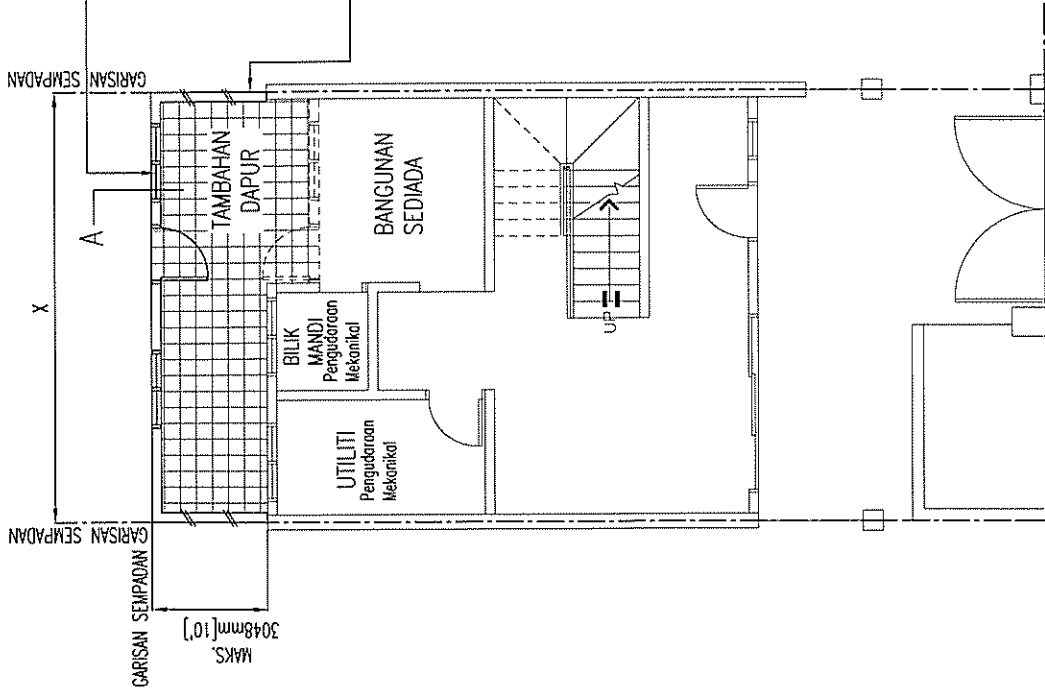

PENCAHAYAN DAN BUKAAN TINGKAP ATAU SEBAGAINYA HENDAKLAH TIDAK KURANG 15% LUAS LEGA LANTAI UNTUK TUJUAN PENGUDARAHAN DAN PENCAHAYAN.

115mm TEBAL DINDING BATU DILEPA DAN DICAT DIKEDUA-DUA PERMUKAAN.

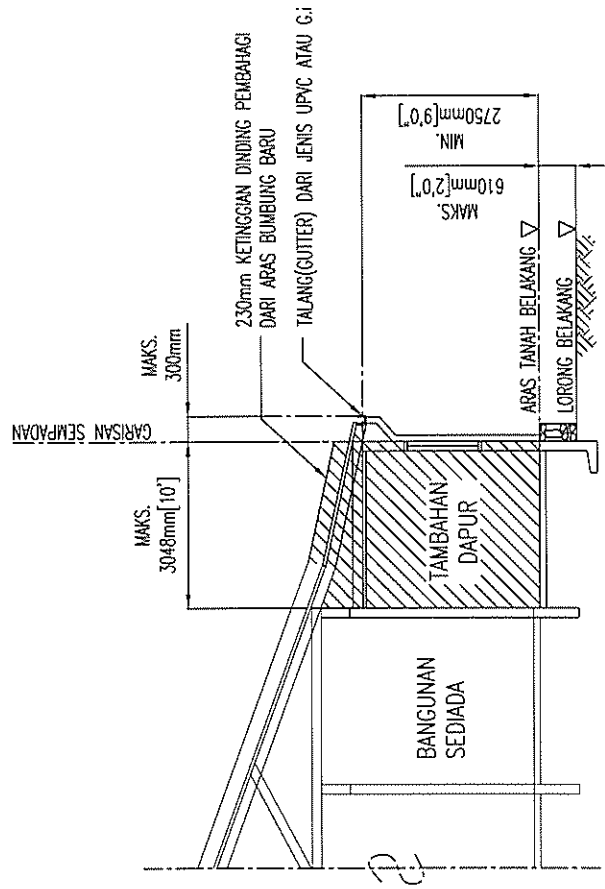

- Nota :**
1. X - TERTAKLUK KEPADA UKURAN LEBAR UNIT
  2. ARAH ALIRAN AIR DARI SINKI ATAU BASIN MESTILAH DI ALIRKAN KE "GULLY TRAP" KEMUDIAN KE "MANHOLE".
  3. MANHOLE HENDAKLAH DIPASANG DENGAN PENUTUP KEDAP UDARA DAN MUDAH ALIH.
  4. SEMUA PERMUKAAN DINDING BATU HENDAKLAH DILEPA DAN DICAT.
  5. KETINGGIAN MAKSIMUM ARAS TANAH TAMBAHAN DARI LORONG BELAKANG HANYALAH 2'0".
  6. LEBAR MINIMA LORONG BELAKANG MESTILAH 10'0".

**PERINGATAN**

1. PEMILIK ADALAH BERTANGGUNGJAWAB SEPENUHNYA KE ATAS KESTABILAN DAN KEKUKUHAN SEMUA STRUKTUR PERPARTITAN DAN ALATAN SANITARI. PIHAK MAJLIS PERBANDARAN KAJANG TIDAK BERTANGGUNGJAWAB KE ATAS SEBARANG TUNTUTAN ATAU TINDAKAN AKIBAT DARI PEMBINAAN KERJAJ TAMBAHAN INI.
2. PELAN LAKAR INI TIDAK BOLEH DIPINDA .
3. PELAN LAKAR ASAL HENDAKLAH DIKEMUKAKAN UNTUK KELULUSAN.

**PELAN TINGKAT BAWAH**  
SKALA : NTS

CADANGAN TAMBAHAN DI BAHAGIAN BELAKANG, KE ATAS SEBUAH RUMAH TERES \_\_\_\_\_TINGKAT YANG SEDIA ADA, DI NO \_\_\_\_\_ JALAN \_\_\_\_\_ TAMAN /BANDAR \_\_\_\_\_ MUKIM \_\_\_\_\_ DAERAH HULU LANGAT, SELANGOR DARUL EHSAN.

NO PELAN :

**MPKj / PS 2A**

PEMILIK:  
T /TANGAN: \_\_\_\_\_  
NO. K.P: \_\_\_\_\_  
ALAMAT: \_\_\_\_\_  
NO. TEL.: \_\_\_\_\_

KONTRAKTOR:  
T /TANGAN: \_\_\_\_\_  
NO. K.P: \_\_\_\_\_  
ALAMAT: \_\_\_\_\_  
NO. TEL.: \_\_\_\_\_

DISAHKAN PELAN NO. MPKj \_\_\_\_\_/\_\_\_\_\_/\_\_\_\_\_  
DILULUSKAN BERDASARKAN  
SURAT KELULUSAN BERTARIKH \_\_\_\_\_

b.p YANG DI PERTUA  
Majlis Perbandaran Kajang



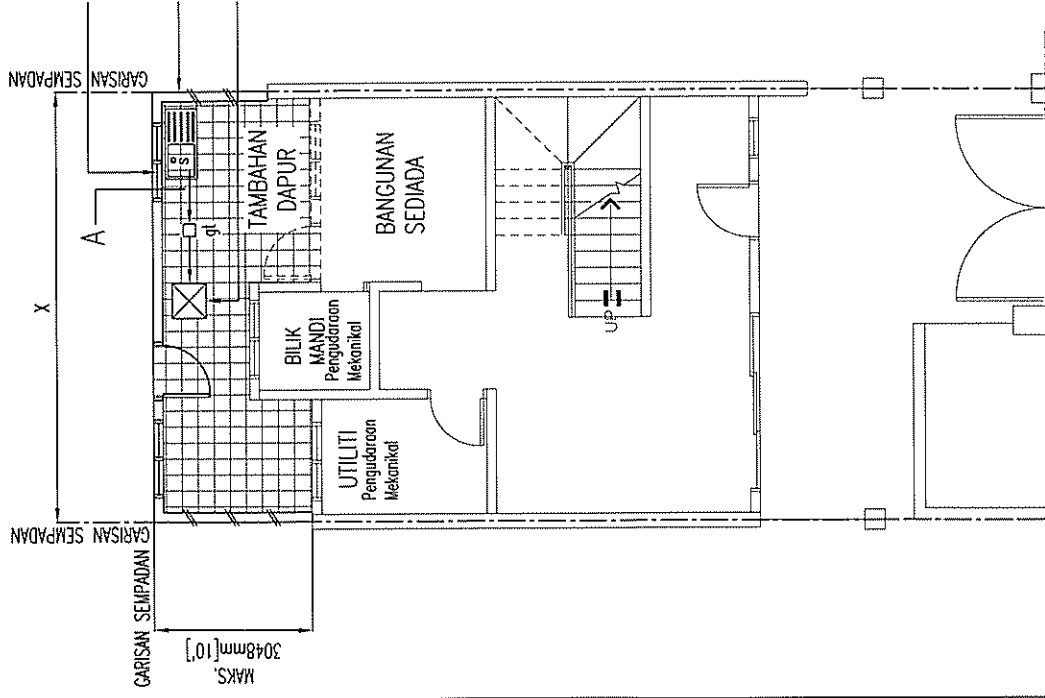

PELAN TINGKAT BAWAH  
SKALA : NTS

PENCAPAIAN DAN BUKAN TINGKAP ATAU SEBAGAINYA HENDAKLAH TIDAK KURANG 15% LUAS LEGA LANTAI UNTUK TUJUAN PENCUDARAN DAN PENCAPAIAN.

115mm TEBAL DINDING BATU DILEPA DAN DICAT DIKEDUA-DUA PERMUKAAN. MENGADAKAN 'EXIST MANHOLE' DENGAN PENUTUP KEPAD UDARA DAN MUDAHALIH

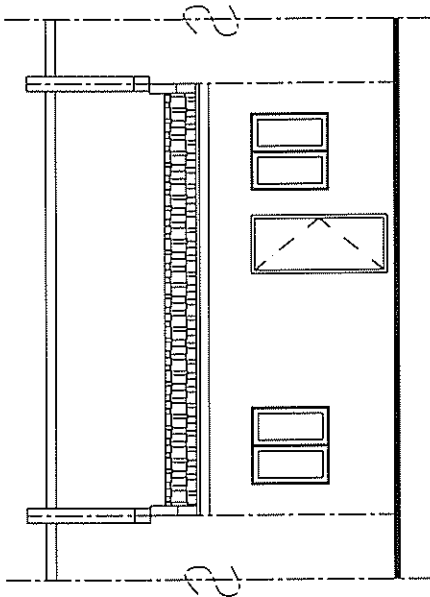

PANDANGAN BELAKANG  
SKALA : NTS

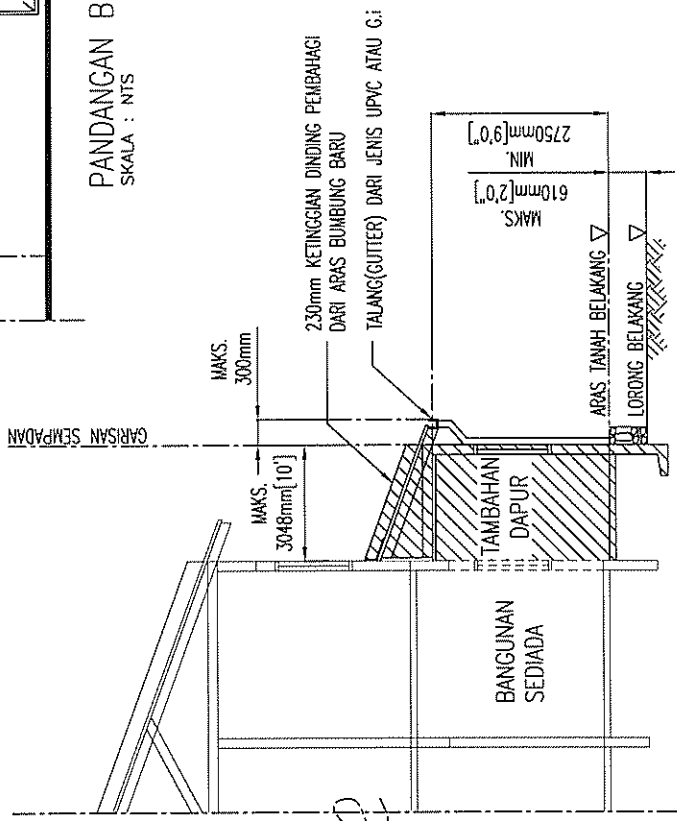

KERATAN A-A  
SKALA : NTS

Nota :

- X - TERTAKLUK KEPADA UKURAN LEBAR UNIT
- ARAH ALIRAN AIR DARI SINKI ATAU BASIN MESTILAH DI ALIRKAN KE 'GULLY TRAP' KEMUDIAN KE 'MANHOLE'.
- MANHOLE HENDAKLAH DIPASANG DENGAN PENUTUP KEPAD UDARA DAN MUDAH ALIH.
- SEMUA PERMUKAAN DINDING BATU HENDAKLAH DILEPA DAN DICAT.
- KETINGGIAN MAKSIMA ARAS TANAH TAMBAHAN DARI LORONG BELAKANG HANYALAH 2'0".
- LEBAR MINIMA LORONG BELAKANG MESTILAH 10'0".

PERINGATAN

- PEMILIK ADALAH BERTANGGUNGJAWAB SEPENUHNYA KE ATAS KESTABILAN DAN KEKUKUHAN SEMUA STRUKTUR PERPARTAN DAN ALATAN SANITARI. PIHAK MAJLIS PERBANDARAN KAJANG TIDAK BERTANGGUNGJAWAB KE ATAS SEBARANG TUNTUTAN ATAU TINDAKAN AKIBAT DARI PEMBINAAN KERJA TAMBAHAN INI.
- PELAN LAKAR INI TIDAK BOLEH DIPINDA.
- PELAN LAKAR ASAL HENDAKLAH DIKEMUKAKAN UNTUK KELULUSAN.

CADANGAN TAMBAHAN DI BAHAGIAN BELAKANG, KE ATAS SEBUAH RUMAH TERES \_\_\_\_\_ TINGKAT YANG SEDIA ADA, DI NO \_\_\_\_\_ JALAN \_\_\_\_\_ TAMAN /BANDAR \_\_\_\_\_ MUKIM \_\_\_\_\_ DAERAH HULU LANGAT, SELANGOR DARUL EHSAN.

NO PELAN : **MPKJ/PS 2B**

PEMILIK:  
T/TANGAN:  
NO. K.P.:  
ALAMAT:  
NO. TEL.:

KONTRAKTOR:  
T/TANGAN:  
NO. K.P.:  
ALAMAT:  
NO. TEL.:

DISAHKAN PELAN NO. MPKJ \_\_\_\_\_ / \_\_\_\_\_ / \_\_\_\_\_  
DILULUSKAN BERDASARKAN SURAT KELULUSAN BERTARIKH \_\_\_\_\_

b.p YANG DI PERTUA  
Majlis Perbandaran Kajang

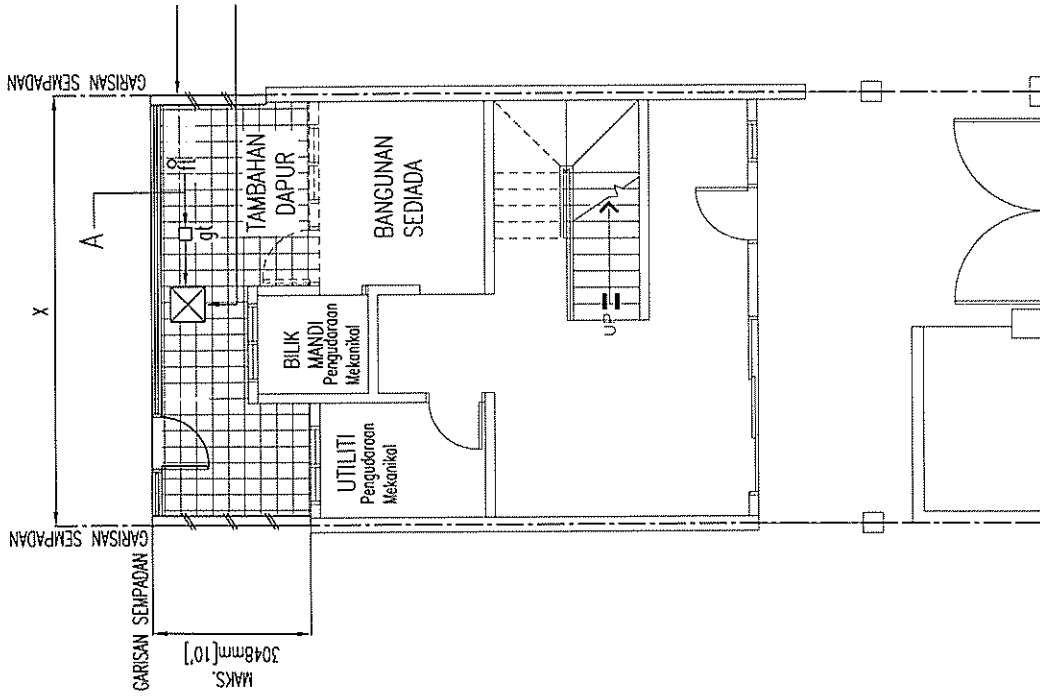

PELAN TINGKAT BAWAH  
SKALA : NTS

CADANGAN TAMBAHAN DI BAHAGIAN BELAKANG, KE ATAS SEBUAH RUMAH TERES \_\_\_\_\_ TINGKAT YANG SEDIA ADA, DI NO \_\_\_\_\_ JALAN \_\_\_\_\_ TAMAN /BANDAR \_\_\_\_\_ MUKIM \_\_\_\_\_ DAERAH HULU LANGAT, SELANGOR DARUL EHSAN.

NO PELAN :

**MPKJ / PS 2C**

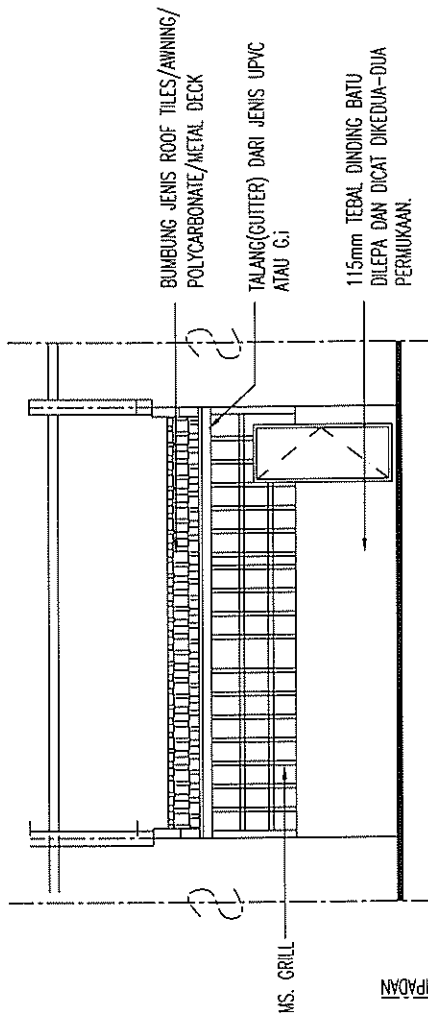

PANDANGAN BELAKANG  
SKALA : NTS

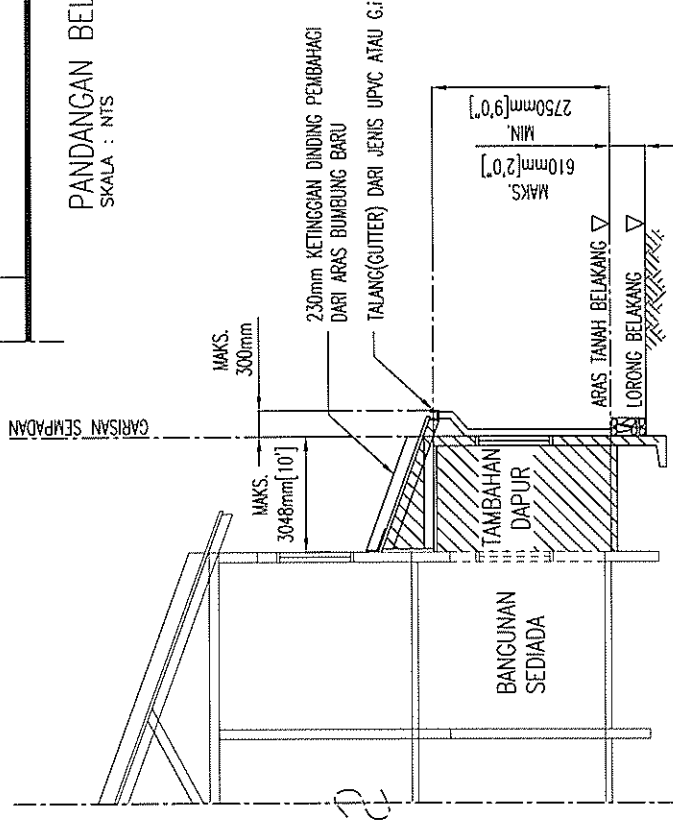

KERATAN A-A  
SKALA : NTS

PEMILIK:  
T/TANGAN:  
NO. K.P:  
ALAMAT:

KONTRAKTOR:  
T/TANGAN:  
NO. K.P:  
ALAMAT:  
NO. TEL.:

DISAHKAN PELAN NO. MPKJ \_\_\_\_\_ / \_\_\_\_\_ / \_\_\_\_\_  
DILULUSKAN BERDASARKAN  
SURAT KELULUSAN BERTARIKH \_\_\_\_\_

b.p YANG DI PERTUA  
Majlis Perbandaran Kajang

Note :

1. X - TERTAKLUK KEPADA UKURAN LEBAR UNIT
2. ARAH ALIRAN AIR DARI SINKI ATAU BASIN MESTILAH DI ALIRKAN KE 'GULLY TRAP' KEMUDIAN KE 'MANHOLE'.
3. MANHOLE HENDAKLAH DIPASANG DENGAN PENUTUP KEPAD UDARA DAN MUDAH ALIH.
4. SEMUA PERMUKAAN DINDING BATU HENDAKLAH DILEPA DAN DICAT.
5. KETINGGIAN MAKSIMA ARAS TANAH TAMBAHAN DARI LORONG BELAKANG HANYALAH 2'0".
6. LEBAR MINIMA LORONG BELAKANG MESTILAH 10'0".

PERINGATAN

1. PEMILIK ADALAH BERTANGGUNGJAWAB SEPENUHNYA KE ATAS KESTABILAN DAN KEKUKUHAN SEMUA STRUKTUR PERPARTAN DAN ALATAN SANITARI. PIHAK MAJLIS PERBANDARAN KAJANG TIDAK BERTANGGUNGJAWAB KE ATAS SEBARANG TUNTUTAN ATAU TINDAKAN AKIBAT DARI PEMBINAAN KERJAJ TAMBAHAN INI.
2. PELAN LAKAR INI TIDAK BOLEH DIPINDA .
3. PELAN LAKAR ASAL HENDAKLAH DIKEMUKAKAN UNTUK KELULUSAN.



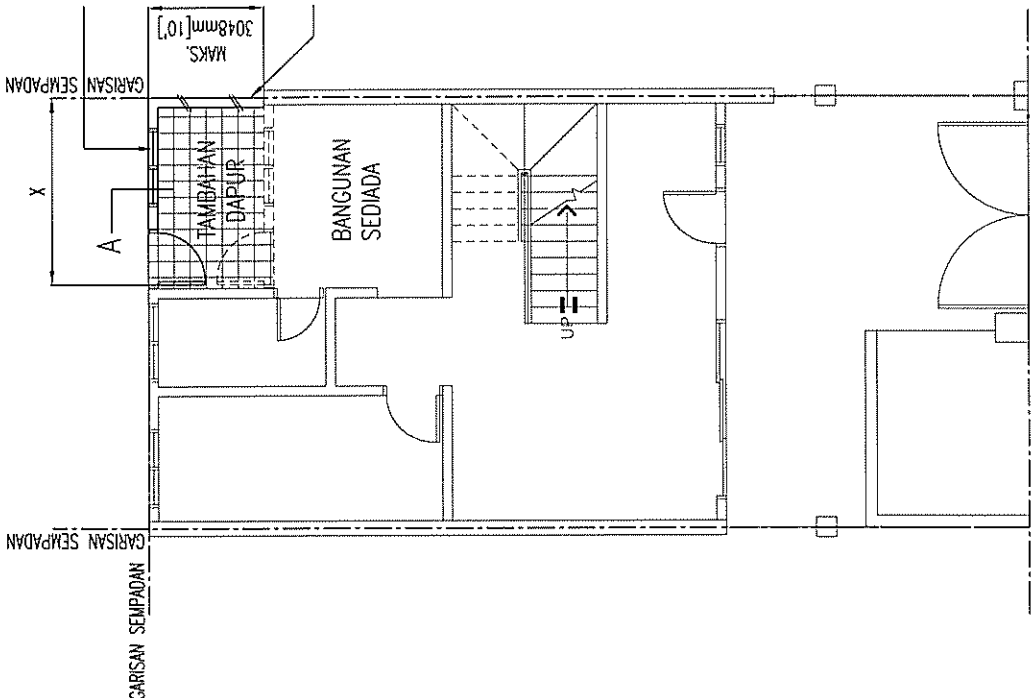

PENCAYAAN DAN BUKAAN TINGKAP ATAU SEBAGAINYA HENDAKLAH TIDAK KURANG 15% LUAS LEGA LANTAI UNTUK TUJUAN PENGUDARAAN DAN PENCAYAAN.

115mm TEBAL DINDING BATU DILEPA DAN DICAT DIKEDUA-DUA PERMUKAAN.

PELAN TINGKAT BAWAH  
SKALA : NTS

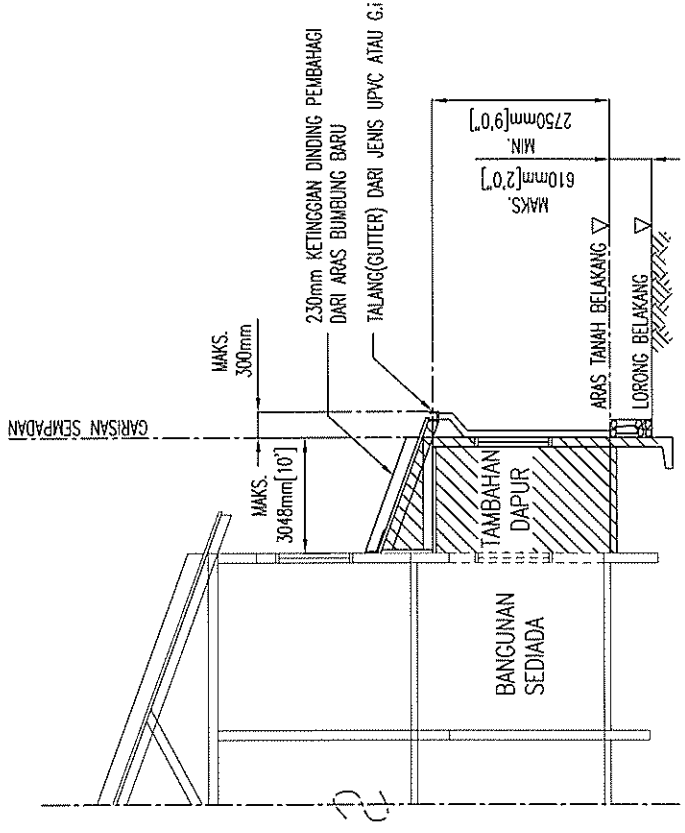

KERATAN A-A  
SKALA : NTS

Nota :

1. X - TERTAKLUK KEPADA UKURAN LEBAR UNIT ARAH ALIRAN AIR DARI SINKI ATAU BASIN MESTILAH DI ALIRKAN KE 'GULLY TRAP' KEMUDIAN KE 'MANHOLE'.
2. MANHOLE HENDAKLAH DIPASANG DENGAN PENUTUP KEPAD UDARA DAN MUDAH ALIH.
3. SEMUA PERMUKAAN DINDING BATU HENDAKLAH DILEPA DAN DICAT.
4. KETINGGIAN MAKSIMA ARAS TANAH TAMBAHAN DARI LORONG BELAKANG HANYALAH 2'0".
5. LEBAR MINIMA LORONG BELAKANG MESTILAH 10'0".

PERINGATAN

1. PEMILIK ADALAH BERTANGGUNGJAWAB SEPENUHNYA KE ATAS KESTABILAN DAN KEKUKUHAN SEMUA STRUKTUR PERPARTAN DAN ALATAN SANITARI. PIHAK MAJLIS PERBANDARAN KAJANG TIDAK BERTANGGUNGJAWAB KE ATAS SEBARANG TUNTUTAN ATAU TINDAKAN AKIBAT DARI PEMBINAAN KERJAZ TAMBAHAN INI.
2. PELAN LAKAR INI TIDAK BOLEH DIPINDA .
3. PELAN LAKAR ASAL HENDAKLAH DIKEMUKAKAN UNTUK KELULUSAN.

CADANGAN TAMBAHAN DI BAHAGIAN BELAKANG, KE ATAS SEBUAH RUMAH TERES \_\_\_\_\_TINGKAT YANG SEDIA ADA, DI NO \_\_\_\_\_ JALAN \_\_\_\_\_ TAMAN /BANDAR \_\_\_\_\_ MUKIM \_\_\_\_\_ DAERAH HULU LANGAT, SELANGOR DARUL EHSAN.

NO PELAN :

**MPKJ / PS 4A**

PEMILIK:  
T/TANGAN:  
NO. K.P:  
ALAMAT:  
NO. TEL.:

KONTRAKTOR:  
T/TANGAN:  
NO. K.P:  
ALAMAT:  
NO. TEL.:

DISAHKAN PELAN NO. MPKJ \_\_\_\_\_ / \_\_\_\_\_ / \_\_\_\_\_  
DILULUSKAN BERDASARKAN SURAT KELULUSAN BERTARIKH \_\_\_\_\_

b.p YANG DI PERTUA  
Majlis Perbandaran Kajang

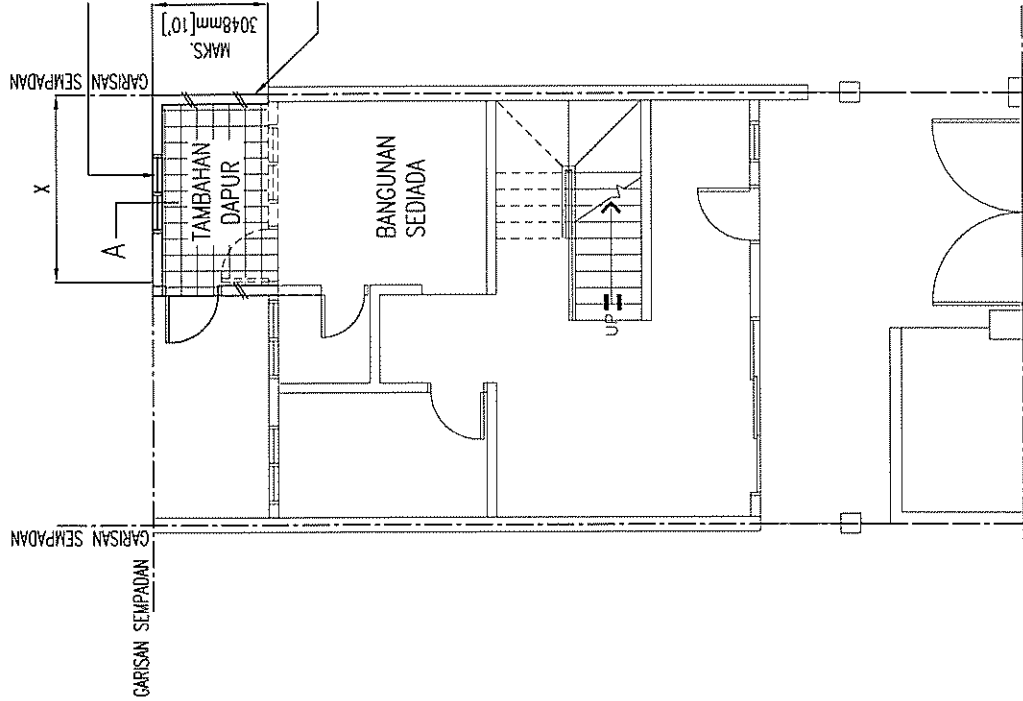

PELAN TINGKAT BAWAH  
SKALA : NTS

CADANGAN TAMBAHAN DI BAHAGIAN BELAKANG,  
KE ATAS SEBUAH RUMAH TERES \_\_\_\_\_ TINGKAT  
YANG SEDIA ADA, DI NO \_\_\_\_\_  
JALAN \_\_\_\_\_  
TAMAN / BANDAR \_\_\_\_\_  
MUKIM \_\_\_\_\_  
DAERAH HULU LANGAT, SELANGOR DARUL EHSAN.

NO PELAN :

**MPKJ / PS 4B**

PEMILIK:  
T/TANGAN:  
NO. K.P:  
ALAMAT:  
NO. TEL.:

KONTRAKTOR:  
T/TANGAN:  
NO. K.P:  
ALAMAT:  
NO. TEL.:

DISAHKAN PELAN NO. MPKJ \_\_\_\_\_ / \_\_\_\_\_ / \_\_\_\_\_  
DILULUSKAN BERDASARKAN  
SURAT KELULUSAN BERTARIKH \_\_\_\_\_

b.p YANG DI PERTUA  
Majlis Perbandaran Kajang

PENCAHAYAAN DAN BUKAAN TINGKAP ATAU  
SEBAGAINYA HENDAKLAH TIDAK KURANG 15%  
LUAS LEGA LANTAI UNTUK TUJUAN  
PENGUDARAAN DAN PENCAHAYAAN.

115mm TEBAL DINDING BATU DILEPA  
DAN DICAT DIKEDUA-DUA PERMUKAAN.

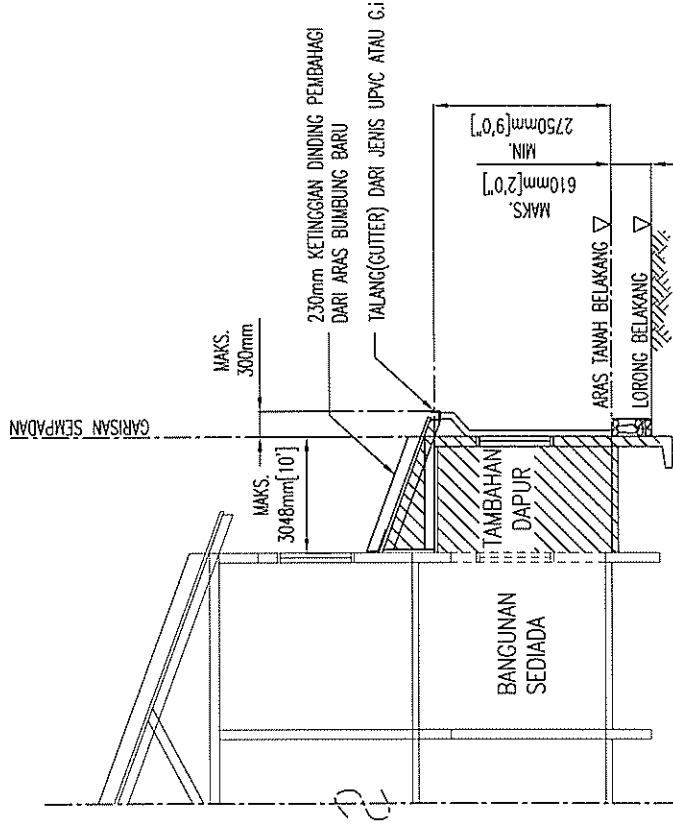

KERATAN A-A  
SKALA : NTS

Nota :

1. X - TERTAKLUK KEPADA UKURAN LEBAR UNIT
2. ARAH ALIRAN AIR DARI SINKI ATAU BASIN  
MESTILAH DI ALIRKAN KE 'GULLY TRAP'  
KEMUDIAN KE 'MANHOLE'.
3. MANHOLE HENDAKLAH DIPASANG DENGAN PENUTUP  
KEDAP UDARA DAN MUDAH ALIH.
4. SEMUA PERMUKAAN DINDING BATU HENDAKLAH  
DILEPA DAN DICAT.
5. KETINGGIAN MAKSIMA ARAS TANAH TAMBAHAN  
DARI LORONG BELAKANG HANYALAH 2'0".
6. LEBAR MINIMA LORONG BELAKANG MESTILAH 10'0".

PERINGATAN

1. PEMILIK ADALAH BERTANGGUNGJAWAB SEPENUHNYA  
KE ATAS KESTABILAN DAN KEKUKUHAN SEMUA  
STRUKTUR PERPARTAN DAN ALATAN SANITARI.  
PIHAK MAJLIS PERBANDARAN KAJANG TIDAK  
BERTANGGUNGJAWAB KE ATAS SEBARANG TUNTUTAN  
ATAU TINDAKAN AKIBAT DARI PEMBINAAN KERAJA  
TAMBAHAN INI.

2. PELAN LAKAR INI TIDAK BOLEH DIPINDA .
3. PELAN LAKAR ASAL HENDAKLAH DIKEMUKAKAN  
UNTUK KELULUSAN.

Tarikh : .....

**SURAT AKUAN-JANJI PENDEPOSIT**

Bahawa saya/kami (*sila nyatakan Nama>Nama Syarikat>Nama Persatuan/No. Pendaftaran Syarikat/No. Pendaftaran Persatuan/No. Kad Pengenalan*) dan alamat .....

.....  
.....

adalah ..... (*jawatan*) dengan sesungguhnya berjanji bahawa saya/kami akan mematuhi segala peraturan dan syarat yang ditetapkan oleh Majlis Perbandaran Kajang (MPKj) dan/atau apa-apa arahan MPKj dari semasa ke semasa sebagai balasan atau berkenaan dengan

.....  
.....  
.....

Saya/Kami bersetuju bahawa MPKj berhak secara mutlak dan boleh pada bila-bila masa memotong keseluruhan atau apa-apa amaun daripada Deposit/Cagaran sekiranya ;

- i) Gagal atau cuai mematuhi apa-apa peraturan/syarat/arahan MPKj dari semasa ke semasa ;
- ii) Tidak dituntut dalam masa 90 hari daripada tarikh terimaan Perakuan CCC serahan/Borang F dikeluarkan. Manakala bagi permohonan Pelan Setara/Permit Kerja-kerja Kecil dalam tempoh 90 hari dari tarikh kelulusan Pelan Bangunan ;
- iii) Tidak dituntut dalam tempoh 180 hari dari tempoh keseluruhannya atau tiada sebarang permohonan CCC/CFO yang dikemukakan dalam tempoh 12 bulan dari tarikh kelulusan Pelan Bangunan.

Dengan ini, saya/kami bersetuju melepaskan dan menanggunggrugi MPKj daripada segala apa jua tuntutan dan keadaan pun.

Dan, saya/kami membuat akuan ini dengan kepercayaan bahawa apa-apa yang tersebut di dalamnya adalah benar, serta menurut Akta Akuan Berkanun 1960.

Diperbuat dan dengan sebenar-benarnya diakui oleh yang tersebut nama di atas iaitu :

.....)  
..... di .....)  
Di negeri .....)  
Pada ..... haribulan ..... 20 .....



Di hadapan saya,

.....  
(Tandatangan Pesuruhjaya Sumpah)

**Panduan Pengisian Borang Perakuan Bersumpah :**

- i) Borang perlu didaftar dengan dimeterai Setem Hasil.
- ii) Tandatangan oleh Pesuruhjaya Sumpah yang diiktiraf dan berdaftar.
- iii) Cop daftar sebagai Pesuruhjaya Sumpah yang asli dan tempoh yang masih 'validasi'.
- iv) Nama penuh yang jelas Pesuruhjaya Sumpah yang berdaftar.
- v) Alamat penuh premis Pesuruhjaya Sumpah yang menandatangani boring Perakuan Bersumpah.

Dengan Perintah ;  
Yang DiPertua  
Majlis Perbandaran Kajang



**JABATAN KAWALAN BANGUNAN  
MAJLIS PERBANDARAN KAJANG**

**PENGESAHAN BILANGAN SEWAAN UNIT TONG RORO BAGI  
KERJA-KERJA TAMBAHAN DAN UBAHSUAI BANGUNAN SEDIADA**

Tarikh :

**A. MAKLUMAT PEMOHON**

1. Nama Pemilik / Pemohon : \_\_\_\_\_
2. No. Tel / Tel Bimbit : \_\_\_\_\_
3. Alamat Rumah Yang Dipohon : \_\_\_\_\_  
Untuk Membuat \_\_\_\_\_  
Tambahan / Ubahsuai \_\_\_\_\_
4. Jenis Bangunan : \_\_\_\_\_

**B. PERAKUAN DARIPADA JABATAN KAWALAN BANGUNAN MPKj**

- 1) Jabatan ini telah menyemak maklumat pemilik/pemohon dan pelan bangunan yang dikemukakan oleh '**Principal Submitting Person**' (PSP)
- 2) Bilangan tong roro yang perlu disediakan :
- i) Tong roro jenis (A) saiz 7.2 meterpadu ; harga RM350.00 x  unit
- ii) Tong roro jenis (B) saiz 3.5 meterpadu ; harga RM250.00 x  unit

Pengesahan Kiraan :

.....

- 3) Ulasan daripada JPSPPA : \_\_\_\_\_  
\_\_\_\_\_

Pengesahan :

.....

• **MAKLUMAN :**

- 1) Borang yang telah diperakui ini hendaklah dikemukakan ke Jabatan Pengurusan Sisa Pepejal & Pembersihan Awam MPKj (JPSPPA) bagi tujuan pengeluaran resit bayaran sewaan tong roro.
- 2) Jabatan Kawalan Bangunan hanya akan mengeluarkan resit bayaran fi pelan setelah bukti resit sewaan tong roro berbayar daripada JPSPPA dikemukakan oleh pemohon/PSP.

• **Kaedah Kiraan**

**SETIAP PERMUKAAN DINDING YANG TERLIBAT DENGAN TAMBAHAN DAN UBAHSUAI  
Lebar Dinding x Tinggi Dinding x Tebal Dinding + 10% (wastage)**

**NOTA :**

- i) Total permukaan debri yang terhasil dikira dalam isipadu.
- ii) Debri yang terhasil **sebanyak 1.75 meterpadu atau lebih**, permohonan disyaratkan untuk membuat penyewaan tong roro.
- iii) Debri yang terhasil **kurang dari 1.75 meterpadu dan bagi permohonan permit kerja-kerja kecil (memasang jeriji / pelindung matahari)**, pemohon disyaratkan mengemukakan surat rayuan bagi maksud pengecualian penyewaan tong roro.
- iv) Bagi permohonan pemulangan wang cagaran, pemohon disyaratkan melampirkan resit bayaran sewaan tong roro sebagai bukti pembuangan debri di tapak pembuangan yang berlesen dan dibenarkan oleh MPKj.



**JENIS-JENIS DAN HARGA TONG RORO DIPASARAN YANG DISEWAKAN OLEH KONTRAKTOR KUTIPAN KEBERSIHAN ADALAH DARI JENIS SEPERTI BERIKUT :**

**1) JENIS A (SAIZ 7.2 meterpadu)**

[ P(17'0") X L(7'5") X T(2'0") ]

Harga sewaan dipasaran **RM350.00**

**2) JENIS B (SAIZ 3.5 meterpadu)**

[ P(10'0") X L(6'0") X T(2'0") ]

Harga sewaan dipasaran **RM250.00**

**KAEDAH KIRAAN :**

**PANJANG DINDING X TINGGI DINDING X TEBAL DINDING + 10% (WASTAGE)  
3.5 METERPADU (ISIPADU 1 UNIT TONG RORO JENIS B**

**Kaedah Kiraan :**

**SETIAP PERMUKAAN DINDING YANG TERLIBAT DENGAN TAMBAHAN DAN UBAHSUAI.**

**Contoh :**

- **Tambahan dan ubahsuai bahagian belakang tingkat bawah.**

i)	Permukaan Dinding Kiri	- 1.524m (P) x 3.048m (T) x 0.15, (TD) = 0.696 meterpadu
ii)	Permukaan Dinding Kanan	- 1.524m (P) x 3.048m (T) x 0.15, (TD) = 0.696 meterpadu
iii)	Permukaan Dinding Belakang	- 6.096m (P) x 3.048m (T) x 0.15, (TD) = 2.786 meterpadu

$$\text{Jumlah Permukaan Dinding} = 4.178 \text{ meterpadu} + 10\% = \frac{4.595 \text{ meterpadu}}{3.5 \text{ meterpadu (Jenis B)}}$$

$$= \underline{\underline{1.312 \text{ meterpadu} = 1 \text{ tong roro Jenis B}}}$$

- **Tambahan dan ubahsuai tingkat satu yang berkeluasan sama dengan tingkat bawah, hendaklah dikali 2**

$$\text{Jumlah Permukaan Dinding} = 4.595 \text{ meterpadu} \times 2 = \frac{9.19 \text{ meterpadu}}{3.5 \text{ meterpadu (Jenis B)}}$$

$$= \underline{\underline{2.625 \text{ meterpadu} = 1 \text{ tong roro Jenis B}}}$$

**NOTA :**

- Total permukaan debri yang terhasil dikira dalam isipadu.
- Debri yang terhasil **sebanyak 1.75 meterpadu atau lebih**, permohonan disyaratkan untuk membuat penyewaan tong roro.
- Debri yang terhasil **kurang dari 1.75 meterpadu dan bagi permohonan permit kerja-kerja kecil (memasang jeriji / pelindung matahari)**, pemohon disyaratkan mengemukakan surat rayuan bagi maksud pengecualian penyewaan tong roro.
- Sebarang permohonan tuntutan wang cagaran, pemohon disyaratkan melampirkan resit bayaran sewaan tong roro sebagai bukti pembuangan debri di tapak pembuangan yang berlesen dan dibenarkan oleh MPKj.